



はたらくママを応援する

あひす保育園 六本松

小規模保育事業A型



2021年度

入園のしおり



# 保育理念



心も体も  
健康で  
丈夫な  
子ども

明るく  
素直に  
感謝と反省  
ができる  
子ども

創造力  
豊かな  
子ども

0～2歳は、その後の人生において生涯渡って続く影響を与えるとても重要な時期です。愛情をたっぷり注ぎ、毎日の給食、元気に遊べる環境を整え、豊かな心、丈夫な身体を育みます。

子どもらしい子どもに育てたい。あいさつやしつけはしっかりとでも子どもの目はきらきらしている。そんな子どもらしい子どもを目指します。

子どもはとてもまっすぐで素直な感性のまま生きています。このまっすぐな感性をそのまま健やかにまっすぐ伸ばしていけるよう活動を行います。

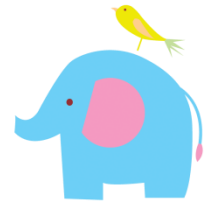

## 保育の目標

1. 自然や社会の中で、自ら考え行動し、生きる力や自主性を培います。
2. 集団生活を通して社会性を学び、挨拶などの基本的な生活習慣を身につけ、人に対する思いやりと信頼感を育てます。
3. 健康な心と体をつくるために食育や園外保育を通して、命の大切さ、食への感謝の気持ちを学びます。
4. 様々な体験を通し、豊かな感性、自然や社会についての興味や関心を育て、それらに対する豊かな心情や思考の基礎を養います。



# 保育の特色



すべての子どもたちは「自ら育つ力」を持っています。私たちはその育ちをよりよい方向にそっと手助けする役割です。

より豊かに、大人になって生きる力を大きく育てたい。

その思いからアピカルではほとんどの園でサントレ教育を取り入れています。



言葉をそだてることは

心を育てること

## サントレ教育

乳幼児期に「自分は愛されている、守られている」という自信が定着すると、生涯にわたって「人を信じる心」を持つことができます。

サントレ教育は漢字を使用した教材です。

文字の学習ではなく豊かな内面を養育することを目的としています。

まず、クラシック音楽を聴きながら心静かに瞑想します。

この時間は保育士の声かけや触れ合いを通した愛着形成の大切な時間です。

その他、俳句や童謡、昔話などさまざまな“言葉”を目で読み、声に出し、耳で聞きながら、豊かな感性や表現力などをすこやかに育んでいきます。

楽しく遊び感覚で、心や知性を磨くユニークなプログラムを取り入れ、子どもたちの将来につながる基礎力をしっかりと養っていきます。

# 年間行事

4月

○入園式



5月

・端午の節句  
・内科健診



6月

・歯科健診  
○保育参観・懇談会



7月

・七夕まつり



8月

・プール遊び



9月

○運動会  
・敬老の日

10月

・秋の遠足



11月

・勤労感謝の日  
・内科健診



12月

○クリスマス  
発表会



1月

・お正月



2月

・節分



3月

・ひなまつり  
○お別れ会

○印は保護者参加行事です。

## あーす保育園の一日

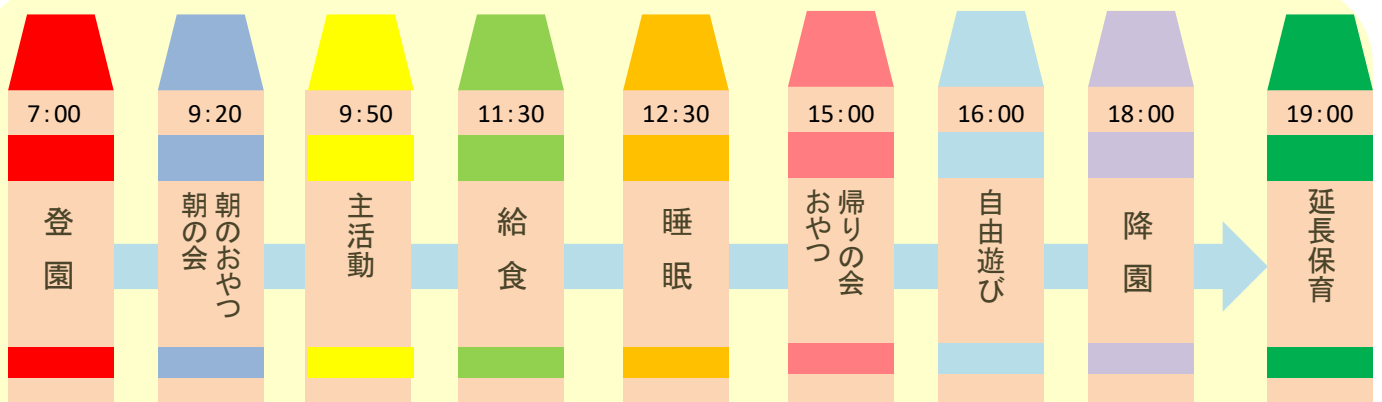



# ご利用について



## 対象児・保育時間

☆対象年齢/3ヶ月～2歳児

☆開園時間/7：00～19：00

(保育標準時間)

7：00～18：00 延長保育/18：00～19：00

(保育短時間)

8：30～16：30 延長保育/7：00～8：30  
16：30～19：00

☆休園日/日曜日・国民の祝日・休日  
年末年始（12/29～1/3）

## 特別保育について

延長保育・障がい児保育を実施します。

(延長保育)

延長保育をご利用の際は、園に延長保育利用申込書の提出が必要となります。

☆延長保育時間☆

保育標準時間/18：00～19：00

保育短時間/ 7：00～8：30

16：30～19：00

☆延長保育料☆

月額4000円 250円/30分

●18：00になったらおやつを提供します。料金は保育料に含まれています。

●変更・辞退の際は園までお知らせください。書類をお渡し致します。

●料金は保育料と合わせて徴収いたします。

## 保育料について

保育料は、保護者の所得（市町村民税）によって福岡市が決定します。

(納入方法について)

基本的には口座振替になります。振り込みをご希望の方は園までお知らせください。その際、振り込み手数料はお客様負担となります。

(諸経費について)

下記の表の通りです。保育料と合わせて徴収いたします。

費目	対象	費用	備考
教材・行事費	全園児	毎月 500円	製作に使用する画用紙・アルバム代等
サントレ絵本代	2歳児のみ	毎月 660円	サントレをする時に使用します
連絡帳バイダー	紛失・破損時	650円	紛失・破損で2つ目を必要とする場合のみ
帽子	全園児	950円	入園前に購入していただきます
ICカード	全園児	300円	誤って持ち帰り、紛失したり、破損した場合のみ
保険料	任意・全園児	年額210円	加入希望の方は保育料と合わせて徴収いたします

※保育料の内訳は当月保育料・前月延長保育料・当月実費料となります。

※上記のほか、園外保育（遠足）のバス代など必要な実費については、随時お知らせします。

※毎月の保育料は月初にお手紙にて（封筒の中に入れて）お知らせいたします。封筒は園まで返却をお願い致します。

※振替先が変更になった場合は園までお知らせください。

## 入園時に必要な書類・購入品

### (書類)

- 個人票
- 個人調査票
- 入園時健診診断書
- 個人情報取扱承諾書
- 緊急連絡先
- 延長保育利用申込書(希望者のみ)

### (園から渡すもの)

- 連絡帳  
※紛失・破損等で2つ目を必要とする場合は自己負担となります(650円)
- おてがみポーチ

### (購入品)

- 帽子
- サントレ教材(2歳児～)

## 用意するもの

### 置いておくもの

- バスタオル(午睡用)2枚  
※下に敷く1枚にゴム付けをお願いします。  
※作り方は別紙参照
- 着替え(上下、半そで肌着)2組
- 帽子
- タオル(着替えが必要な状態や濡れた時に体を拭くために使用します)
- ビニール袋2枚(汚れもの入れ)
- ◆ 紙オムツ 1パック
- ◆ おしりふき 1パック

+入園時に集めます!

- ・ビニール袋 2袋 Mサイズ
- ・ぞうきん 2枚
- ・箱ティッシュ 1セット

### 毎日持ってくるもの

- おしぼり3枚(食食用・おやつ用)  
\*ガーゼ不可
- 手拭きタオル(ひも付き)
- 食食用エプロン 3枚
- 連絡帳
- おてがみポーチ

+洋服(上着・ズボン・下着など)の汚れたものを持ちかえますので、その分を、持って来てください。

☆毎日必要なものは、洗ってお持ちください。

- ☆全てのものに必ず**大きく記名**をお願いいたします。
- ☆タオルケット・帽子は休日前に持ち帰り洗濯してください。週明けに忘れずにお持ち下さい。
- ☆ビニール袋・ぞうきん・箱ティッシュは全体で使用させていただきますので、記名は不要です。

## 登降園について

- 登園は9:00までにしてください。
- 朝、検温して登園してください。
- 登園、降園時はICカードでタッチをお願いします。カードは園保管ですので、持ち帰りの無いようお願いいたします。
- 体調やその他気になることは、連絡帳に記入してください
- 登園の際、不要なものは持たせないでください。(おもちゃ、お菓子等)
- パンやガム、ジュース等飲食しながらの登園はご遠慮ください。
- 授乳の必要がある方は保育士にご相談ください
- 保護者以外の方のお迎えの際は、園に必ずご連絡をお願いします。  
※初回は必ず身分証の提示をお願いします。
- 給食・活動等の準備確認が有りますので、遅刻・欠席をされる場合は、9:30までにご連絡ください。

## 服装について

- 着脱の自立のため、脱ぎ着しやすい上下に分かれた服装でお願いいたします。
- ※オーバーオール・フード付き衣服また、飾りボタンやひも付きのものはご遠慮ください。
- 登園は基本的に靴でお願いします。夏、冬にサンダルやブーツ、雨の日の長靴を使用される場合は外遊び用に靴を1足ご用意ください。
  - 髪の毛の長いお子様で結ばれる場合は、誤飲の原因となりますので、何もついていない物でお願いいたします。

## 健康診断

(定期健診)

- 年に2回、医師による健康診断を行います。
- 年に1回、歯科医による歯科検診を行います。
- 毎月、身体測定を行います。

※健診後、園より結果をお知らせいたします。

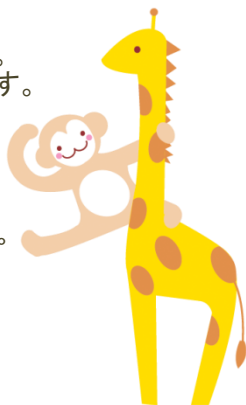

## 体調不良について

- 保育中、発熱(原則平熱より1℃以上高い)・嘔吐・下痢等お子様の具合が悪くなった場合は保護者に連絡しますのでお迎えをお願いします。

※またお子さまの顔色や様子が普段と違うと、保育士が判断した場合でも、保護者の方の職場に連絡を入れたり、お迎えをお願いすることもありますのでご了承ください。

☆法定伝染病(学校伝染病)、流行性嘔吐下痢症(ノロウイルス、ロタウイルス等)の場合は、お預かりできません。

※嘔吐、下痢の症状がある場合、登園前に小児科を受診し、結果をご連絡ください。

※登園時は所定の

「登園に関する情報提供書」が必要となります

## 投薬について

- お薬がある場合は、連絡帳または登園時に保育士にご連絡ください。
- 投薬指示書(保護者記入)と投薬情報所(医師記入)の両方が必要となります。どちらかでもかけた場合、投薬することができませんのでご了承ください。
- お薬は一回分ずつ小分けにしてご持参ください。(投薬時間・記名を1包ずつお願いします)
- 塗り薬は事前にご相談ください。
- お預かりは医療機関で処方されたものになります。(市販薬はお預かりできません)

## 感染症対策について

- 感染症対策として、エヴァア水を導入しています。
- 塩素を使わない最先端特許製法の次亜塩素水です。
- 原材料は水と食品添加物のみで構成される、安全安心なお水です。
- 玄関で噴霧し、外からの菌をシャットアウトすることで感染症の広がりを防ぎます。



## 給食・おやつについて

- 園内給食室で作ります。
- おやつ・・・午前、午後2回(月～土)
- 給食・・・お昼1回(月～土)

※延長保育の場合上記とは別に18:00におやつを提供します。

※おやつ・給食費は保育料に含まれます。

※離乳食はご家庭と連絡をとりながら進めます。

※献立表は前月末に配布します。

※アレルギーのお子様には除去食を提供します。

原則として代替食は提供しません。

※アレルギーの方は医師の診断書が必要となります。

## 安全・避難場所

- お子様が安全・安心に過ごせるように床はクッションフロアを使用しています。
- 防犯上、9:00以降は玄関に鍵をかけます。
- 火災、地震等を想定した災害防災訓練を、防災計画に基づき毎月実施します。
- 施設内には消火用設備、防犯用具(刺す又)を設けております。

### 〈避難場所〉

災害の発生状況により、一時避難場所・広域避難場所への避難を実施します。災害発生の連絡が入りましたら、速やかにお迎えをお願いします。

- ①避難場所・・・保育園隣広場
- ②一時避難場所・・・草ヶ江公民館
- ③広域避難場所・・・草ヶ江小学校

※①→②→③の順序で避難を考えています

※雨の場合は、それぞれ公民館や学校の中に避難予定です。

※避難場所などの連絡は災害伝言ダイヤル「171」を活用しますのでご確認ください。

## 冷暖房について

乳幼児期は、夏の暑い時期に汗をいっぱいかいて汗腺を発達させ、冬の時期に体の熱を作る能力を高め、暑さ・寒さを肌で感じる体験をさせることが重要です。

ですので、冷暖房は気温、湿度を考慮し時期を決めて使用します。

## 保護者用駐車場

お子様の送迎の際に駐車場の使用ができます。

(注意事項)

- 長時間の駐車はご遠慮ください。
- 指定された場所以外には駐車しないでください。
- 短時間の送迎であっても必ず駐車場をご利用ください。
- 貴重品は車内に置いたままにならないようにしてください。

※駐車場は別紙参照

## 保険について

事故の発生を事前に防ぐため、万全の注意を払いますが、万一の場合に備えて保険に加入しています。

☆保険の種類: 保育サービス業総合補償制度  
保険事故: 対人2億円 対事故10億円  
入院1500円/日 通院1000円/日

〈希望者のみ〉

☆保険の種類: 「災害給付」  
独立行政法人日本スポーツ振興センター

負担金 (保育園) 140円/年間  
(保護者) 210円/年間

※詳しくは別紙にて





## 連携施設

### 大原幼稚園

住所: 福岡市早良区原団地1-1  
TEL: 092-831-4157

(保育時間)

9:10~14:30 (月~金)

(休園日)

祝日、日曜日、土曜日、夏期・冬期・春期休暇  
創立記念日  
その他園長が必要と認めた場合は休園

(預かり保育時間)

☆通常保育中

登園前 8:00~9:10  
降園後 14:30~19:00  
午前保育 11:30~19:00  
土曜日 8:00~15:00

☆長期休み中

月~金 8:00~19:00  
土曜日 8:00~15:00

(入園料)

入園金 一律 65000円 ※兄弟児関係で減額あり※

(毎月の費用)

☆保育料 一律 24500円(全学年)

☆その他費用

給食費(月・水・金) 2600円  
スクールバス会費 3000円 ※利用者のみ  
教育充実費 2000円  
父母の会費 600円  
絵本代 410円~420円  
遠足代 実費



※お子様が楽しく生活できるように、ご家庭とのコミュニケーションが大切です。

お気づきのことや、保育のことについてのお悩みやご意見・ご要望はお気軽に保育士にお伝えください。連絡帳へのご記入や、お電話意見箱でも構いません。

## 嘱託医・歯科医について

嘱託医・・・健康診断、在園児の医療相談をしていただきます。

「あんどろ小児科医院」

〒810-0035  
福岡市中央区梅光園2丁目10-20  
☎ 092-734-1189  
医師: 安藤 寛

歯科医・・・年一回歯科検診をしていただきます。

「のなか歯科」

〒810-0031  
福岡市中央区谷1丁目12-4  
☎ 092-733-4551  
医師: 野中 亮介

## 登録情報変更について

住所・連絡先・勤務先等に変更がございましたら必ず園までお知らせください。

## お問い合わせ

●電話受け付け時間  
月~金 7:00~18:00

☎ 092-715-2666

〒814-0044  
福岡市中央区六本松2-12-25 ベルヴィ六本松1F  
あーす保育園六本松

